MEXAL

CIRCOLARE

San Marino 2 aprile 2020

RELEASE **2020D1**

CONTABILITÀ E ADEMPIMENTI

- Stampa ed invio telematico Modello Iva trimestrale

FATTURA ELETTRONICA E CORRISPETTIVI

- Migliorie nella procedura di richiesta massiva documenti

World Trade Center - via Consiglio dei Sessanta 99 47891 Dogana (RSM)
Codice Operatore Economico SM03473 – Iscrizione Registro Società n°6210 del 6 agosto 2010
Capitale Sociale € 2.800.000 i.v.
tel. 0549 978011 Fax 0549 978005 | www.passepartout.net - info@passepartout.sm

AGGIORNAMENTO ARCHIVI RICHIESTI

Tipologia aggiornamento		Note
Archivi generali e aziendali	Non richiesto	
Piano dei Conti Standard (80/81)	Non richiesto	
Modulistica Fattura Elettronica XML	Non richiesto	
ADP Bilancio e Budget	Non richiesto	
Dichiarativi	Non richiesto	
Docuvision	Non richiesto	
MexalDB	Non richiesto	

PRINCIPALI IMPLEMENTAZIONI

Modello Iva trimestrale-Stampa ed invio telematico

E' abilitata la stampa e la gestione invio telematico del Modello IVA Trimestrale 2020. Sono inoltre disponibili i controlli telematici.

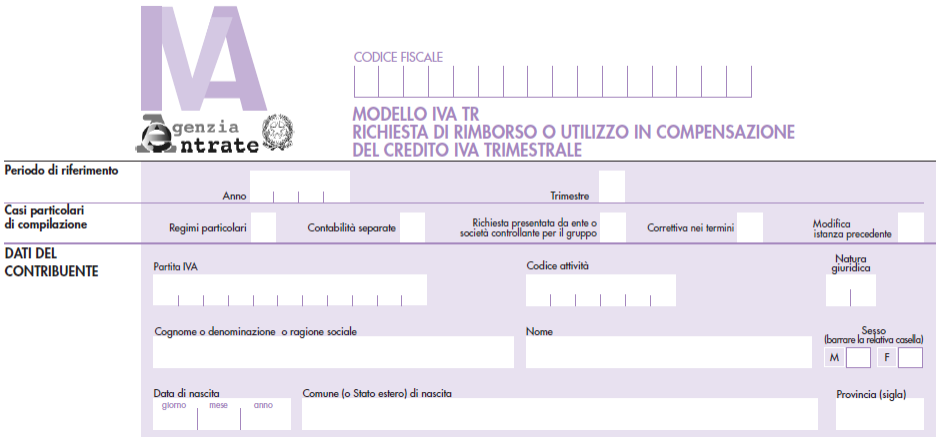

Migliorie nella procedura di richiesta massiva documenti

E' leggermente variata la modalità operativa riguardante le richieste massive dei documenti. Per velocizzare la procedura, la verifica delle abilitazioni aziendali (inerenti la possibilità di importare Corrispettivi RT ed effettuare l'import delle fatture) che è quella che consente di inviare o meno le richieste all'AdE, viene effettuata ora per le sole aziende "selezionate", nelle versioni precedenti veniva effettuata sempre per tutte le aziende presenti in elenco.

Poiché le verifiche inerenti i documenti importabili devono comunque essere effettuate per ogni singola azienda, nel caso in cui si gestiscano numerose aziende, al fine di ottenere una buona performance si consiglia di effettuare delle elaborazioni parziali (per gruppi di aziende).

La videata che si presenta ora dopo aver premuto il pulsante **Richiesta download massivo[F5]** e aver selezionato le aziende desiderate attraverso il pulsante **Seleziona tutto[Sh+F7]** è simile alla seguente.

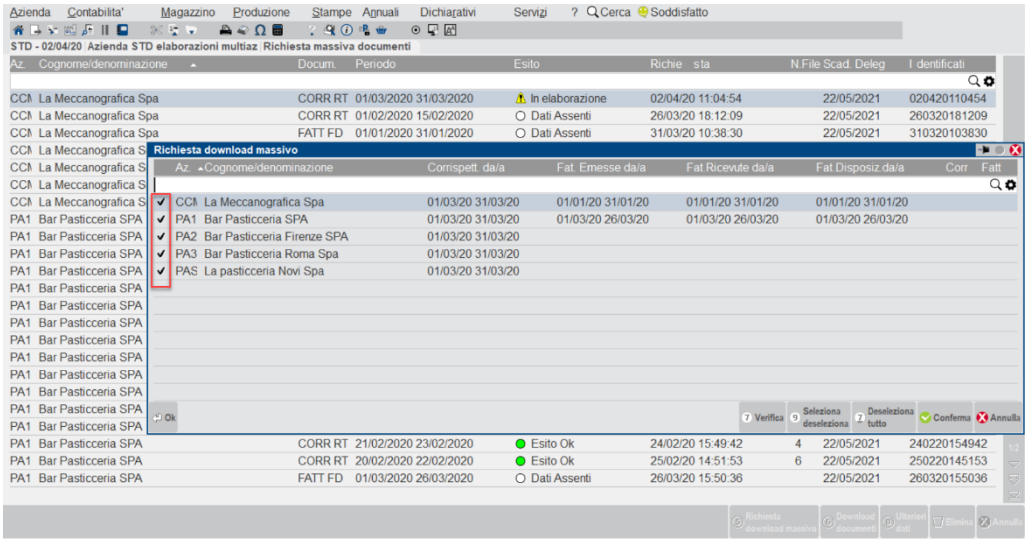

Il pulsante **Verifica[F7]** consente di visualizzare, per le aziende selezionate, le eventuali richieste possibili atttraverso un “pallino verde” e quelle non abilitate con un “pallino rosso”. Sarà poi possibile procedere attraverso il pulsante “Conferma” per le inserire i dati da richiedere.

E’ altresì possibile operare direttamente attraverso il pulsante Conferma[F10] (cioè senza utilizzare il pulsante Verifica sopra descritto).

Il pulsante Conferma[F10] infatti consente di selezionare il tipo di richiesta che si intende effettuare e specificare gli intervalli di data.

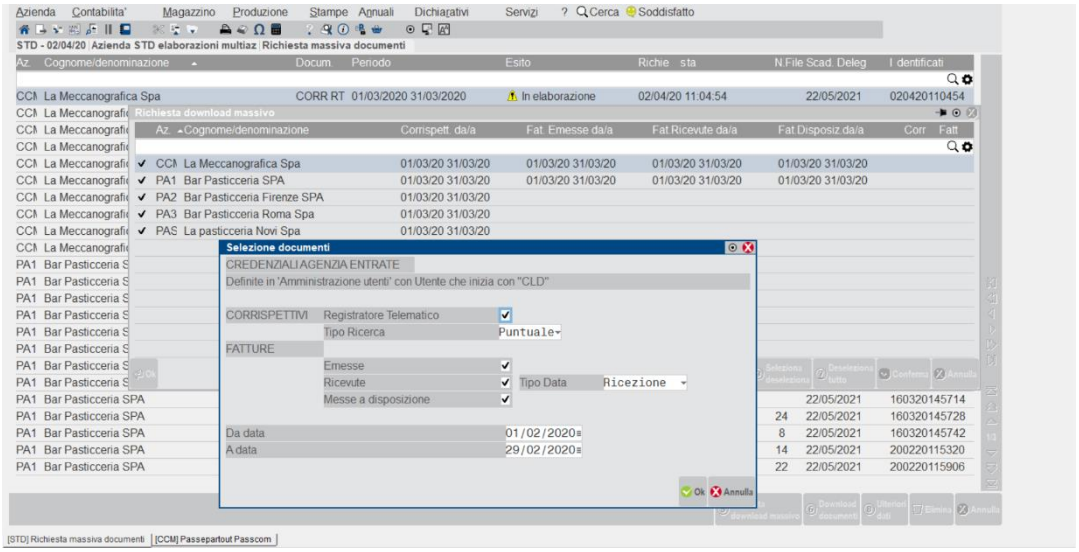

Dopo la conferma dei dati appare un messaggio differito con l'elenco delle aziende per le quali non può essere inoltrata la richiesta

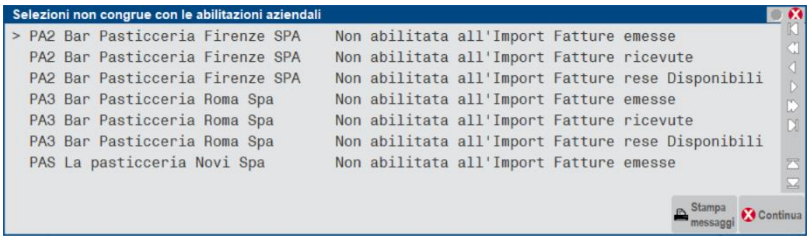

e contemporaneamente l'Agenzia delle Entrate riceve le richieste per le aziende autorizzate. Viene inoltre visualizzata la videata in cui sono evidenziate le abilitazioni possibili(pallino verde), e non(pallino rosso), per ogni azienda elaborata.

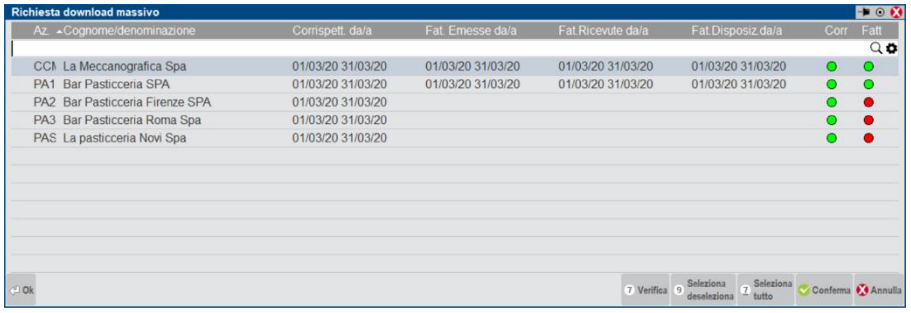

Premendo "Annulla" si ritorna alla videata generale della funzione.

IMPLEMENTAZIONI E MIGLIORIE

Contabilità

- **REVISIONE PRIMANOTA:** Nelle aziende che avevano effettuato la "Richiesta massiva documenti" utilizzando le **credenziali aziendali,** la funzione di "Import corrispettivi RT" non visualizzava l'opzione "Download massivo AdE"

Magazzino

- **GESTIONE LOTTI:** Dopo aver effettuato la cancellazione lotti dalla funzione "Servizi – Cancellazioni – Lotti non movimentati", in alcuni casi la procedura non consentiva l'inserimento di nuovi lotti visualizzando il messaggio "Impossibile inserire il nuovo lotto. Lotto già presente"

Annuali

- **AMMORTAMENTO CESPITI/IMMOBILIZZAZIONI – AMMORTAMENTO/REGISTRO CESPITI:** Effettuando la stampa del registro cespiti con generazione delle scritture contabili, per i cespiti aventi il superammortamento al 140% era generata nel raccordo civile/fiscale una variazione di tipo errata. Nelle aziende professioniste, la quota di superammortamento relativa a tali cespiti, non compariva nella stampa del bilancio fiscale

World Trade Center - via Consiglio dei Sessanta 99 47891 Dogana (RSM)
Codice Operatore Economico SM03473 – Iscrizione Registro Società n°6210 del 6 agosto 2010
Capitale Sociale € 2.800.000 i.v.
tel. 0549 978011 Fax 0549 978005 | www.passepartout.net - info@passepartout.sm